

預かり保育・延長保育依頼書

令和8年7月

組（園児氏名）

（保護者名）

| 日 | 曜 | 行事予定等 | 習い事 | 早朝 | | 通常・休業中 | | 免除 | ※ 迎え | 給食 | ※幼稚園記入欄（請求書内訳） | | | | | |
|----|---|---------------------------|-----|------|-------|--------|---|----|----------|----|----------------|----|-------|-----|----|------|
| | | | | 開始時刻 | | 終了時刻 | | | | | 15時 おやつ | 早朝 | 保育終了後 | 加算分 | 2号 | 請求金額 |
| | | | | 時 | 分 | 時 | 分 | | | | | | | | | |
| 1 | 水 | 個人懇談会① 身体計測 | | | | | | | JR 山陽 | | | 時間 | 分 | | | |
| 2 | 木 | 個人懇談会② 歯磨き指導・よい歯の表彰 | | | | | | | JR 山陽 | | | 時間 | 分 | | | |
| 3 | 金 | 個人懇談会③ プラネタリウム見学（1・2組） | | | | | | | JR 山陽 | | | 時間 | 分 | | | |
| 4 | 土 | | | | | | | | JR 山陽 | | | 時間 | 分 | | | |
| 5 | 日 | | | | | | | | | | | | | | | |
| 6 | 月 | 七夕飾りつけ | | | | | | | JR 山陽 | | | 時間 | 分 | | | |
| 7 | 火 | 7・8・9月生まれお誕生会と七夕の会 | | | | | | | JR 山陽 | | | 時間 | 分 | | | |
| 8 | 水 | | | | | | | | JR 山陽 | | | 時間 | 分 | | | |
| 9 | 木 | | | | | | | | JR 山陽 | | | 時間 | 分 | | | |
| 10 | 金 | | | | | | | | JR 山陽 | | | 時間 | 分 | | | |
| 11 | 土 | | | | | | | | JR 山陽 | | | 時間 | 分 | | | |
| 12 | 日 | | | | | | | | | | | | | | | |
| 13 | 月 | | | | | | | | JR 山陽 | | | 時間 | 分 | | | |
| 14 | 火 | 体育あそび見学日 | | | | | | | JR 山陽 | | | 時間 | 分 | | | |
| 15 | 水 | 茶道② 8月分預かり申込締切 | | | | | | | JR 山陽 | | | 時間 | 分 | | | |
| 16 | 木 | | | | | | | | JR 山陽 | | | 時間 | 分 | | | |
| 17 | 金 | 終業式 | | | | | | | JR 山陽 | | | 時間 | 分 | | | |
| 18 | 土 | おとまりかい①（1・2組） | | | | | | | JR 山陽 | | | 時間 | 分 | | | |
| 19 | 日 | おとまりかい②（1・2組） | | | | | | | | | | | | | | |
| 20 | 月 | 海の日 | | | | | | | | | | | | | | |
| 21 | 火 | | | | | | | | JR 山陽 | | | 時間 | 分 | | | |
| 22 | 水 | | | | | | | | JR 山陽 | | | 時間 | 分 | | | |
| 23 | 木 | | | | | | | | JR 山陽 | | | 時間 | 分 | | | |
| 24 | 金 | | | | | | | | JR 山陽 | | | 時間 | 分 | | | |
| 25 | 土 | | | | | | | | JR 山陽 | | | 時間 | 分 | | | |
| 26 | 日 | | | | | | | | | | | | | | | |
| 27 | 月 | | | | | | | | JR 山陽 | | | 時間 | 分 | | | |
| 28 | 火 | | | | | | | | JR 山陽 | | | 時間 | 分 | | | |
| 29 | 水 | | | | | | | | JR 山陽 | | | 時間 | 分 | | | |
| 30 | 木 | | | | | | | | JR 山陽 | | | 時間 | 分 | | | |
| 31 | 金 | | | | | | | | JR 山陽 | | | 時間 | 分 | | | |
| | | | | | | | | | | | 2号認定 延長保育利用料 | | | | | |
| 合計 | | | | 給食 | 円・おやつ | | 円 | | | 時間 | 分 | | | | | |

※ 休業中の給食は11：30に預かり保育中の園児に提供します。給食・おやつについての詳細はくらしのきまりをご参照ください。

※ 迎え JR 7：00～7：15
山陽 7：15～7：30

⚠ 締切 令和8年6月15日（月）登園まで
 期限を過ぎた場合、お受けできないこともありますのでご注意ください。
 土曜日預かり保育を利用される際は、締切の1週間前までに副園長までお申し出ください。

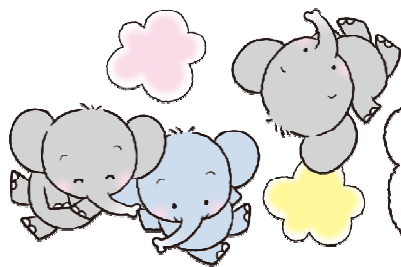

7月の習い事カレンダー



月

火

水

木

金

土

日

| | | | | | | |
|---|--|--|--|--|---|-------------------------|
| | | 1 個人懇談会① 7月ペンダント渡し・身体計測 そろばん | 2 個人懇談会② 歯磨き指導・よい歯の表彰 英会話 | 3 個人懇談会③ プラネタリウム見学(1・2組) サッカー お絵かき | 4 | 5 |
| 6 七夕飾りつけ オープンキナーガーデン® 習字  | 7 7・8・9月生まれ お誕生会と七夕の会 体操 | 8 そろばん | 9 英会話 | 10 サッカー お絵かき | 11 | 12 |
| 13 習字 | 14 体育あそび見学日 | 15 茶道② 8月分預かり申込締切 そろばん | 16 英会話 | 17 終業式 8月ペンダント渡し サッカー お絵かき | 18 おとまりかい① (1・2組) | 19 おとまりかい② (1・2組) |
| 20 海の日 うみのひ  | 21 体操 10:00~11:00 | 22 そろばん 10:00~10:50 | 23 英会話 ① 9:30~10:00 ② 10:00~10:30 ③ 10:30~11:00 | 24 サッカー 9:00~10:00 体操 10:00~11:00 | 25 | 26 |
| 27 習字 10:00~11:00 | 28 | 29 そろばん 10:00~10:50 | 30 英会話 ① 9:30~10:00 ② 10:00~10:30 ③ 10:30~11:00 | 31 お絵かき 10:00~11:00 |  <p>7月21日より夏休みの習い事 時間割になっております。 ご注意ください。</p> | |

【習字・書き方】

14:05~15:00

【体操】

14:05~15:00

【そろばん】

① 14:00~14:50

【英会話】

① 14:30~15:00

② 15:00~15:30

③ 15:30~16:00

【サッカー】

14:05~15:00

【お絵かき・アート】

15:05~16:00