預かり保育・延長保育依頼書

令和06年07月

組（園児氏名）　　（保護者名）　　印　　須磨浦幼稚園

日	曜	行事予定等（その他備考）	習い事	早朝 開始時刻 時	早朝 開始時刻 分	通常・休業中 開始時刻 時	通常・休業中 開始時刻 分	通常・休業中 終了時刻 時	通常・休業中 終了時刻 分	迎え	給食	※幼稚園記入欄（請求書内訳） 15時おやつ	早朝	時間区分（○） 2H以内	2H超3H以内	3H超	6H超	2号	休業中 金額	加算分	請求金額
1	月	6.7月生まれお誕生会								JR 山陽											
2	火	個人懇談①								JR 山陽											
3	水	個人懇談②・身体計測								JR 山陽											
4	木	個人懇談③・七夕飾りつけ								JR 山陽											
5	金	個人懇談④・七夕あそび Open Kindergarten②								JR 山陽											
6	土									JR 山陽											
7	日																				
8	月									JR 山陽											
9	火									JR 山陽											
10	水									JR 山陽											
11	木									JR 山陽											
12	金									JR 山陽											
13	土									JR 山陽											
14	日																				
15	月	海の日																			
16	火									JR 山陽											
17	水									JR 山陽											
18	木	終業式								JR 山陽											
19	金	おとまり保育①								JR 山陽											
20	土	おとまり保育②								JR 山陽											
21	日																				
22	月									JR 山陽											
23	火									JR 山陽											
24	水									JR 山陽											
25	木									JR 山陽											
26	金									JR 山陽											
27	土									JR 山陽											
28	日																				
29	月									JR 山陽											
30	火									JR 山陽											
31	水	プール開放AM								JR 山陽											
											2号認定　延長保育利用料										
合計		（預かり対象日数　　日）		給食　　円・おやつ　　円																	

注意事項あれば下記にご記入ください。

※給食・おやつに関しては入園のしおりを参照してください。
※迎え　ＪＲ　7:00～7:15　　山陽　7:15～7:30

夏休み預かり保育

【時間】7:00～19:00
【費用】7:00～13:00　1,500円
13:00～19:00　1,500円
終日　3,000円
※　詳しい持ち物については
７月の園だよりでお知らせします。

【持ち物】
タオル、上靴、水筒
クラス帽子・水遊び
の用意
【内容】
すきなあそび他

⚠ 令和６年６月１４日（金）登園時締切　　変更はできません。

期日を過ぎた場合、お受けできないこともありますのでご注意ください。

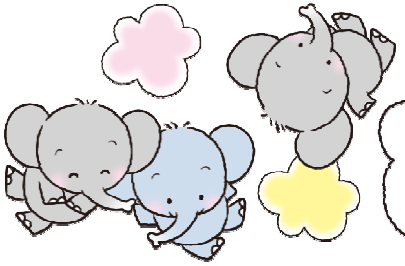

7月の習い事カレンダー

令和6年 5月31日
須磨浦幼稚園

月	火	水	木	金	土	日
1 6・7月生まれお誕生会 習字	2 個人懇談① 体操	3 身体計測 個人懇談② そろばん	4 七夕飾りつけ 個人懇談③ 英会話	5 七夕あそび・個人懇談④ Open Kindergarten② サッカー お絵かき	6	7
8 習字	9 体操	10 そろばん	11 英会話	12 ☆預かり保育・延長 保育依頼書提出締切 サッカー お絵かき	13	14
15 海の日 うみのひ	16 体操	17 そろばん	18 第１学期 終業式 英会話	19 おとまり保育①	20 おとまり保育②	21
22 習字 10:00～10:45	23	24 そろばん ①11：05～11：45 ②11：05～11：55	25 英会話 ①10：30～11：00 ②11：00～11：30 ③11：30～12：00	26 お絵かき ①10:05～11:00 ②11:05～12:00	27	28
29 習字 10:00～10:45	30	31 プール開放AM				

【習字】
14：05～14：50

【体操】
14：05～14：55

【そろばん】
①14：05～14：45
②14：05～14：55

【英会話】
①14：00～14：30
②14：30～15：00
③15：00～15：30

【サッカー】
14：05～15：00

【お絵かき】
①14：05～15：00
②15：05～16：00